Festschrift zum Jubiläum 2009

STÄHL' DIE SEHNEN
DEUTSCHE JUGEND
WAHR' IM HERZEN
EHR' UND TUGEND

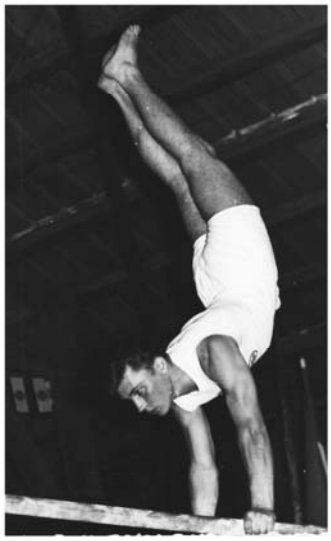

Licher
Licher
Pilsner

Grußwort

Zum 100-jährigen Bestehen des Turnvereins „Jahn“ 1909 e.V. Hermannstein übermittele ich namens des Magistrats der Stadt Wetzlar und auch persönlich herzliche Glückwünsche und grüße alle Mitglieder sowie die Gäste der Jubiläumsveranstaltungen.

Der Turnverein „Jahn“ mit seinen zahlreichen sportlichen Angeboten ist in den 100 Jahren seines Bestehens zu einem wesentlichen Bestandteil des Hermannsteiner Vereinslebens geworden und ist mit seinen 783 Mitgliedern mitgliederstärkster Verein. Mit vielerlei Aktivitäten wie beispielsweise den beliebten Faschingsveranstaltungen, prägt er auch das gesellschaftliche Leben in Hermannstein und trägt gemeinsam mit anderen Vereinen dazu bei, dass sich Menschen in ihrem Stadtteil wohlfühlen und sinnvolle Angebote zur Freizeitbeschäftigung vorfinden.

100 Jahre Turnverein „Jahn“ 1909 Hermannstein dokumentieren auch, dass sich in dieser langen Zeit immer wieder Menschen gefunden haben, die mit Idealismus und Einsatzfreude bereit waren, an der Entwicklung ihres Vereins zu arbeiten, ihn für Mitglieder attraktiv zu machen, gewachsene Traditionen zu pflegen und auch Jugendliche für die ehrenamtliche Arbeit zu gewinnen.

Mein Dank gilt an dieser Stelle besonders den Verantwortlichen im Verein für ihr ehrenamtliches Engagement sowie allen Mitgliedern, die die Arbeit ihres Vorstands unterstützen. Den Jubiläumsveranstaltungen wünsche ich einen guten Verlauf, darüber hinaus gelten dem Turnverein „Jahn“ 1909 Hermannstein meine besten Wünsche für eine erfolgreiche Zukunft.

Wolfram Dette
Oberbürgermeister

Sparkassen-Finanzgruppe

Unsere Sportförderung.
Gut für die Menschen.

Sport ist ein wichtiges Bindeglied der Gesellschaft. Er stärkt den Zusammenhalt und schafft Vorbilder. Deshalb unterstützt und fördert die Sparkasse Wetzlar den Sport und sorgt für die notwendigen Rahmenbedingungen zur Leistungsentwicklung im Breiten- sowie im Spitzensport. Davon profitieren die hier lebenden Menschen - jeden Tag. **www. sparkasse-wetzlar.de**

Sparkasse. Gut für die Region Lahn-Dill.

Sparkasse
Wetzlar

Grußwort

100 Jahre Turnverein „Jahn“ 1909 e. V. Hermannstein - zu diesem Ereignis möchte ich, auch im Namen meiner Dezernentenkollegen und der Kreisgremien, allen Mitgliedern und insbesondere dem Vorstand herzlich gratulieren.
In den letzten 100 Jahren hat sich in allen Bereichen des Lebens sehr viel ereignet. Wir leben in einer Zeit, in der sich die Dinge von heute auf morgen ändern. Jeder Einzelne von uns wird von den Erfordernissen des Alltagslebens zunehmend in Anspruch genommen und benötigt einen Ausgleich wie zum Beispiel sportliche Betätigung.
Die Popularität einer bestimmten Sportart, Leistungen und Rekorde der Sportler und Sportlerinnen als Sympathieträger tragen ihren Teil dazu bei, dass Menschen sich für Sport begeistern. Ob Trendsportarten oder „Klassiker“, neue Materialien bei Sportgeräten und Kleidung, spezielle Trainings- und Ernährungsprogramme nicht nur für die Profis - Sport als Beruf und Berufung hat in unserer Gesellschaft einen eigenen Markt. Sport ist persönliches Hobby und aktiv gestaltete Freizeit. Darüber hinaus sind Gesundheit, Wohlbefinden, Fitness, körperliche Betätigung aktuelle Themen unserer Zeit.
Gerade die Arbeit von Vereinen kann eine wertvolle Unterstützung leisten, wenn es darum geht, der Begeisterung ein aktives Tun folgen zu lassen. Gemeinsames Training, das voneinander Lernen, der Spaß am Rande und die Freude am sportlichen Wettkampf stellen einen wertvollen Beitrag zur Verständigung der Menschen untereinander dar. Und hier es ganz besonders erfreulich, wenn es Vereine und Vereinsfeste zu feiern gibt, die auf einige Jahrzehnte - oder wie hier gar auf ein ganzes Jahrhundert - eigener Geschichte zurückblicken können.
Das 100-jährige Jubiläum des Turnvereins ist mehr als nur ein Beweis dafür, dass der Spaß am Sport in unserer Zeit einen wichtigen Platz einnimmt. Es ist auch ein Beweis für das persönliche Engagement und die Bereitschaft der Mitglieder, durch ihre Arbeit und Eigeninitiative ungewöhnliches auf die Beine zu stellen, um so auch weiterhin sportlich interessierten Menschen, kleinen und großen Talenten etwas anzubieten, damit den Breitensport zu unterstützen und einen wichtigen Beitrag zur Vereinskultur unserer Region zu leisten.

Dem Vorstand und den Mitgliedern des TVH wünsche für mindestens die nächsten 100 Jahre sportlichen Erfolg, Begeisterung und Einsatzfreude, ein ausgefülltes Vereinsleben und stets genügend sportlichen Nachwuchs, damit die Vereinstradition eine beständige Zukunft hat.

Wolfgang Schuster
Landrat des Lahn-Dill-Kreises

nähe, kompetenz

enwag
energie · wasser · gesellschaft

für Wetzlar
mit allen Stadtteilen

Hermannsteiner Straße 1 · 35576 Wetzlar
Fon: 06441/939-0 · Fax: 06441/939-211
E-Mail: kontakt@enwag.de · www.enwag.de

Grußwort

Dem Turnverein Jahn 1909 e.V. Hermannstein spreche ich namens des Ortsbeirates – aber auch ganz persönlich – zu seinem 100-jährigen Bestehen die herzlichsten Glückwünsche aus. Gleichzeitig entbiete ich allen Sportlerinnen und Sportlern und den vielen Freunden des Jubelvereins sowie allen Besuchern der Festveranstaltungen meine herzlichsten Grüße.

Voller Stolz kann der Turnverein Rückschau halten auf das bisher Geleistete. Der Verein hat einen herausragenden Platz in unserer Stadtteilgemeinschaft. Gerade in den Zeiten besonderer sportlicher Leistungen und Erfolge hat er den Namen unserer ehemaligen selbstständigen Gemeinde Hermannstein weit über die Grenzen bekannt gemacht.

Meinen Dank und meine Anerkennung gelten vor allem denen, die für die Geschicke des Vereins verantwortlich waren und gegenwärtig sind.
Insbesondere danke ich den Übungsleiterinnen und -leitern, die sich der Aufgabe gestellt haben, die ihnen anvertrauten Schüler und Jugendlichen zu echten, untadeligen Sportlern auszubilden. Weil wir augenblicklich auf unsere Schulturnhalle verzichten müssen, sind ihr Einfühlungsvermögen und Engagement umso wichtiger.

Mögen dem Verein auch künftig immer Menschen zur Verfügung stehen, die bereit sind, sich in selbstloser und aufopferungsvoller täglicher Kleinarbeit für das Wohl und die Weiterentwicklung des Vereins zu engagieren. Die Jugend möchte ich auffordern und bitten, die bisher so erfolgreiche Vereinsarbeit auch in Zukunft in diesem Sinne weiter zu führen, da die sportliche Betätigung des Menschen ein wesentlicher Beitrag zu sinnvoller Freizeitgestaltung ist, der Freude bereitet und auch Gelegenheit bietet, sich körperlich und gesundheitlich fit zu halten.

In diesem Sinne wünsche ich dem Turnverein weiterhin Glück und Erfolg und hoffe, dass die Stunden der Freude und der Kameradschaft, die das Jubiläumsfest erzeugen mögen, nachhaltig wirken.

Waldemar Kleber
Ortsvorsteher

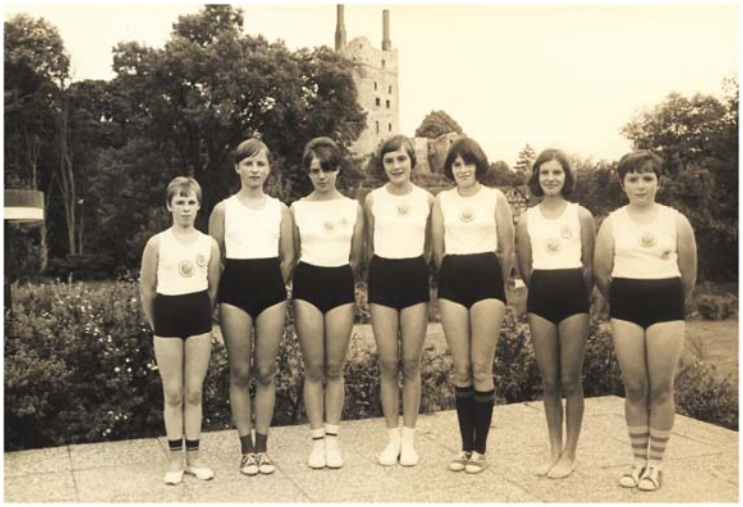

Klaus Enders GmbH

Weltmeister 1967, 1969, 1970, 1972, 1972, 1974

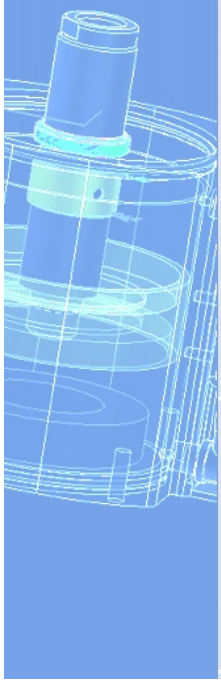

Für den Sport geben wir Vollgas...

...und gratulieren herzlich zum Jubiläum!

Wir fertigen für Sie:

- in Einzel- und Serienfertigung Dreh und Frästeile
- Biege- und Stanzteile
- Vorrichtungen
- komplette Geräte und Baugruppen

Emmeliusstrasse 15
35614 Aßlar
Tel.: 06441 / 67101-0
Fax.: 06441 / 67101-23
info@enders-gmbh.de

Komfortabel heizen. Mit Holz!

Heizanlagen für
- Stückholz
- Hackschnitzel, Späne
- Pellets

Ihr kompetenter Partner für Holzheizungen:

RALF Jeschke HEIZUNG-SANITÄR

Ludwigstraße 19
35586 Wetzlar-Hermannstein
Tel. 06441 / 1455
Mobil 0171 / 360 8000

100 Jahre
Turnverein Jahn 1909
Hermannstein

Grußwort

Der Hessische Turnverband gratuliert dem Turnverein „Jahn“ 1909 e.V. Hermannstein zu seinem 100-Jährigen Bestehen auf das Herzlichste.

Da es an Turngeräten mangelte, maßen die jungen Turner in den ersten Jahren nach der Gründung ihre Kräfte vor allem in den volkstümlichen Leibesübungen und trafen sich zu geselligen Turnfahrten. In den Jahren zwischen den beiden Weltkriegen kamen Turner aus Hermannstein, die bei Gauturnfesten, Bergfesten und Deutschen Turnfesten herausragende Platzierungen erreichten. Heute sind es neben Jugendlichen und Männern vor allem Kinder und Frauen, die die vielfältigen Angebote ihres Turnvereins wahrnehmen. Mit dem Rückgang der wettkampforientierten Sportarten, die aber nach wie vor nicht vernachlässigt werden, wird die Nachfrage nach Übungsstunden größer, die vielseitige Bewegungsformen für Jung und Alt, Männer und Frauen bieten und verbunden sind mit Hinweisen zu einer gesunden Lebensführung. Die Verantwortlichen des Turnvereins haben rechtzeitig diesen Trend erkannt, ihr Angebot erweitert und konnten damit ihre Mitgliederzahl erhöhen.

Die neuen Herausforderungen an unsere Vereine bedingen, dass ausreichend und gut ausgebildete Übungsleiterinnen und Übungsleiter zu Verfügung stehen. Deutscher Turner-Bund und Hessischer Turnverband bieten durch ein umfangreiches Angebot an Aus- und Fortbildungsveranstaltungen die Möglichkeit, dass die Vereine stets ein aktuelles und attraktives Angebot machen können. Wer diese Chance nutzt, ist für die Zukunft gut gerüstet.

Unser Dank gilt allen, die im Turnverein „Jahn'“ Verantwortung getragen haben und denen, die heute noch die Geschicke im Verein und im Turngau Lahn-Dill lenken.

Allen Veranstaltungen im Jubiläumsjahr wünschen wir einen guten Besuch und dem Turnverein „Jahn“ e.V. Hermannstein für die Zukunft alles Gute.

R. D. Beinhoff
Hessischer Turnverband -Präsident

Grußwort

Der Turnverein Hermannstein feiert in diesem Jahr sein 100-jähriges Bestehen und kann auf eine wechselvolle Vereinsgeschichte zurück schauen. In den zurück liegen Jahren hat es manche Veränderung gegeben, die sowohl auch politisch wie auch auf gesellschaftliche Einflüsse zurückzuführen sind.

Der Turnverein Jahn 1909 Hermannstein hat sich als einer der stärksten Vereine im Turngau Lahn-Dill entwickelt. Zahlreiche Turnerinnen und Turner vom Turnverein Hermannstein haben in den 60 Jahren des Bestehens des Turngaus Lahn-Dill durch ihren Einsatz im Turngau das turnerische Geschehen an Lahn und Dill wesentlich geprägt. Aus dem einstigen Männerturnverein wurde ein Verein in dem das Turnen jedem Alterns, aber auch insbesondere für Frauen nach wie vor einen großen Raum einnimmt.

„Sport und Gesundheit“ ist dabei ein Bereich, mit dem der Turnverein Hermannstein auf geänderte Bedürfnisse der Sporttreibenden reagiert. Dass der Verein die Zeichen der Zeit erkannt hat, dafür gebührt unser besonderer Dank.
Die positive Resonanz, die der Verein weit über die Grenzen der Gemeinde Hermannstein erzielt hat, mag als Bestätigung und weiter als Ansporn dienen.

Ich wünsche dem Verein für die geplanten Festlichkeiten sportlichen Erfolg und für alle Zeiten engagierte Mitglieder.

Hans Abel
stellv. Präsident im Turngau Lahn-Dill

Grußwort

Zum 100jährigen Bestehen des Turnverein „Jahn“ 1909 e.V. Hermannstein gratuliere ich im Namen des Sportkreises 13 Wetzlar und auch persönlich als Vereinsmitglied sehr herzlich.
100 Jahre Bestehen eines Vereins bedeutet eine wechselvolle Geschichte im Sport wie im gesamten Vereinsleben. Stets offen für neue Angebote und die Zusammenarbeit mit anderen, aber auch den traditionellen Sportarten weiter verbunden, entwickelte sich der TV „Jahn“ kontinuierlich zu einem der großen Vereine unseres Sportkreises.
Die vielfältigen und erfolgreichen sportlichen Aktivitäten des TV Hermannstein in allen Abteilungen tragen dazu bei, dass unser Verein in der Stadt Wetzlar und darüber hinaus hohe Anerkennung erfährt. Auch im örtlichen Leben bildet der Verein eine feste Größe für die Gemeinschaft bei vielen Veranstaltungen.
Sport fördert die Gesundheit, führt Menschen unterschiedlicher Herkunft und Befähigung zusammen, vermittelt Freude an der Leistung, bildet Kinder und Jugendliche für das Leben, bereichert das Familienleben und bietet im Alter Aktivität und Geselligkeit. Im Turnverein „Jahn“ Hermannstein wird dies seit Jahrzehnten in allen Bereichen entsprechend umgesetzt.
Alle diese Aktivitäten erfordern ein hohes Engagement der im Vorstand und den Abteilungen tätigen Vereinsmitglieder. Danke sage ich hiermit allen, die dazu beitragen, dass der Turnverein „Jahn“ 1909 e.V. Hermannstein seine sportlichen und gesellschaftspolitischen Aufgaben auch in schwierigen Zeiten mit Erfolg wahrnehmen kann.
Für das Jubiläumsjahr und für die Zukunft wünsche ich dem Vorstand stets eine glückliche Hand bei allen Entscheidungen, alles Gute beim Umsetzen neuer Ideen und gutes Gelingen für das gesamte Vereinsgeschehen.

Gudrun Felkl
Vorsitzende Sportkreis 13 Wetzlar

Grußwort

Im Namen des Turnverein “Jahn“ 1909 e.V. Hermannstein möchte ich Sie alle auf das Herzlichste zu den Feierlichkeiten unseres 100-jährigen Bestehens begrüßen und willkommen heißen.
100 Jahre Vereinsgeschichte bedeuten gleichzeitig 100 Jahre sportliche Betätigung in Hermannstein.
Der Turnverein ist der zweitälteste Verein in Hermannstein und hat seit mehr als vier Generationen einen festen Platz im Vereinsleben unseres Ortes.
Die Sportbewegung zu Beginn des 20. Jahrhunderts baute auf den Zeitgeist von Friedrich Ludwig Jahn, das Turnen als „Leibeserziehung und neue Lebensmaxime“ zu verstehen und stets nach den Tugenden „frisch, fromm, fröhlich, frei“ zu handeln. Der Wille und die Idee zum turnerischen Miteinander, führten auch nach den beiden Weltkriegen zur raschen Wiederaufnahme des Turnbetriebes.
Über 50 Jahre lang waren wir ein reiner Turnverein, mit Männer- und Frauenriegen, sowie Kinder- und Jugendturngruppen.
In den sechziger Jahren des letzten Jahrhunderts, entwickelte sich der Verein zum Mehrspartenverein, der heute mit Kunstturnen, Kinderturnen, Eltern- und Kindturnen, Seniorenturnen, Frauengymnastik, Fitnessgymnastik, Body Gym, Tischtennis, Volleyball, Badminton, Kegeln, Einradfahren, Radfahren, sowie einem Sportabzeichentreff und einem geführten Lauftreff, vielfältige und zeitgemäße Sport- und Spielangebote anzubieten hat.
In Verbindung mit den vielen geselligen Angeboten, wie Faschingsveranstaltungen, Vereinstagen und Freizeiten, bedeutet das eine sinnvolle Freizeitgestaltung für jung und alt und erfüllt somit eine wichtige soziale Aufgabe in unserer Gesellschaft.
Ein herzliches Dankesschön an alle Mitglieder, Freunde und Sponsoren, für ihr materielles und ideelles Engagement, welche damit im besonderen Masse zum Gelingen unseres Jubiläums beigetragen haben.

Ein herzliches Glückauf für das zweite Jahrhundert

Karl-Heinz Schäfer
1. Vorsitzender

Kurzporträt des
Turnverein Jahn 1909 Hermannstein e.V.

Alles begann an einem Sonntagnachmittag im Mai des Jahres 1909: Junge Burschen, die seinerzeit im Gasthaus Rühl verkehrten, griffen in Zusammenarbeit mit dem damaligen Gastwirt Ludwig Rühl die Idee auf, einen Turnverein zu gründen. So ereignete sich laut mündlicher Überlieferung die Gründung des „Turnverein Gut Heil Hermannstein“.
Allerdings war das nicht die einzige Entstehung eines Turnvereins in Hermannstein, sondern zeitgleich wurde auch ein zweiter Turnverein ins Leben gerufen! Und das kam so: Es hatte sich herumgesprochen, was man im Gasthaus Rühl für Absichten hatte. Nun wollte aber die Jugend, die im Gasthaus Wagner verkehrte, nicht zurückstehen und arrangierte kurz entschlossen noch für denselben Sonntagnachmittag eine weitere Gründungsversammlung. Diese fand im Gasthaus Wagner statt und so entstand dort der „Turnverein Jahn Hermannstein“.

Ältestes Vereinsbild: Turnwart H. Bender in der Mitte

Erste sportliche Aktivitäten ließen nicht lange auf sich warten und schon zwischen 1910 und 1914 besuchten die Hermannsteiner Turner regelmäßig die Gauturnfeste in Grünberg, Schlitz, Gießen, Frankenberg und Kirchhain.

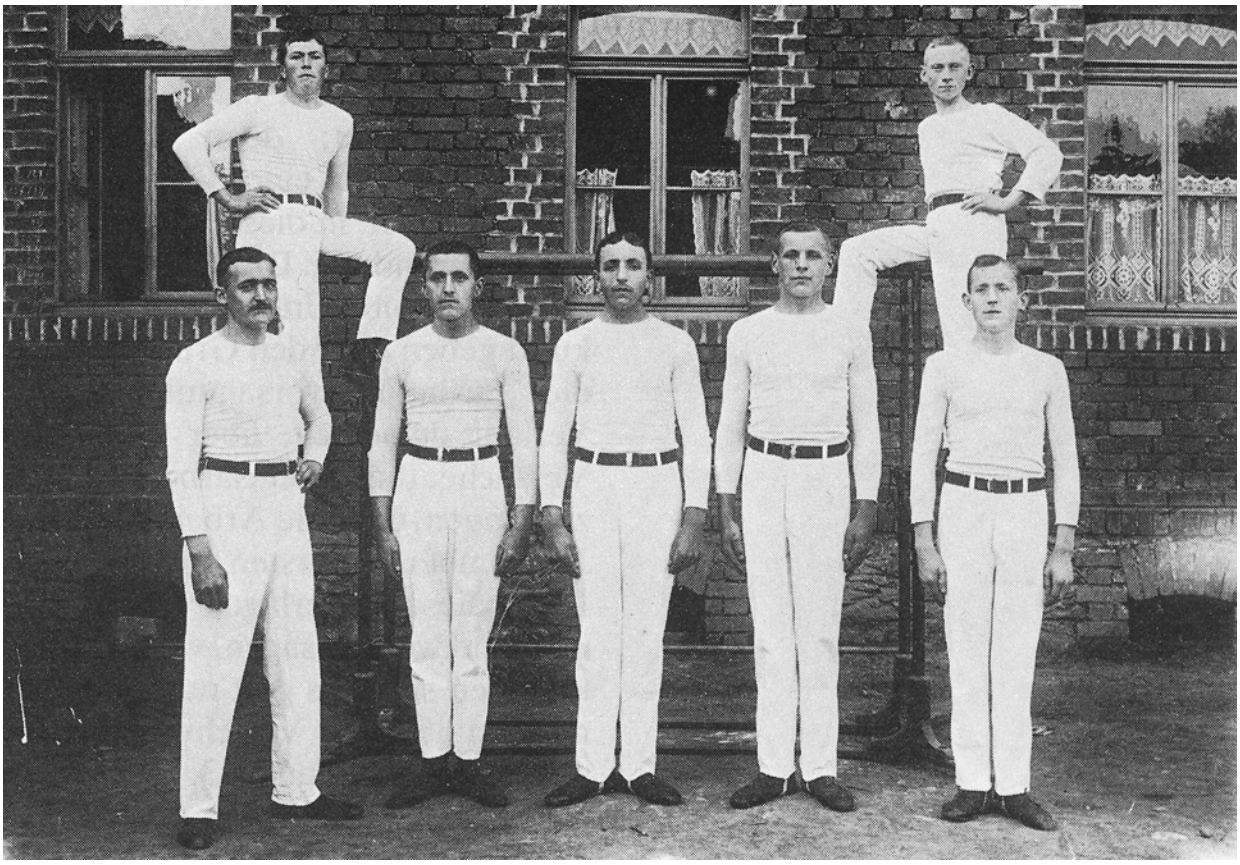

Turnerriege 1910 – Gauturnfest Grünberg

Nach dem Ende des Ersten Weltkrieges einigten sich zehn Jahre nach den Gründungen die einst „feindlichen Brüder" darauf, dass zwei Turnvereine für ein Dorf mit rund 1100 Einwohnern zuviel seien und beschlossen eine Zusammenlegung beider Vereine.
Diese Vereinigung im Jahre 1919 fand bei einer Versammlung in dem neutralen Gasthaus Thier statt, wo das Los über die Namensgebung entscheiden sollte. Man legte zwei Zettel mit den jeweiligen Vereinsnamen in einen Hut. Jakob Reuschling, der 1. Vorsitzende des bei Rühls gegründeten Vereins, zog den Zettel mit der Aufschrift „TV Jahn Hermannstein“ heraus. Diesem Namen fügte man als Verweis auf das Gründungsjahr noch die Jahreszahl 1909 bei und so entstand der Turnverein Jahn 1909 Hermannstein.

Nach dem Zusammenschluss der beiden Vereine im Jahre 1919 wurde dann nur noch im Saal des Gasthauses Rühl geturnt. Es folgten die „fruchtbaren zwanziger Jahre“, in denen eine erfolgreiche Turnabteilung heranwuchs. Die erfolgreichen Teilnahmen an weiteren Gauturnfesten und Bezirkswettkämpfen sind urkundlich belegt.

Ehrenurkunden aus den Jahren 1912 und 1927

Mit dem Ausbruch des 2. Weltkrieges 1939 fand diese erfolgreiche Epoche ein jähes Ende. Bis zum Kriegsende am 08. Mai 1945 fand kein Turnbetrieb mehr statt und das gesamte Vereinsleben lag brach.

Nach dem Krieg schlossen sich in Hermannstein die Sportler zunächst unter dem Namen „Spiel- und Sportgemeinde Hermannstein" zusammen. Die sportlichen Aktivitäten beschränkten sich lediglich auf das Fußballspielen. Im August 1948 richtete der Landrat des Kreises Wetzlar ein Schreiben an die Bürgermeister: „Betr.: Vereinswesen - Die Militärregierung in Wetzlar fordert die Zusendung einer vollständigen Liste aller Vereine, welche im Kreis Wetzlar bei den Ortsbürgermeistern gemeldet sind."

Der damalige Bürgermeister Philipp Schubert meldete u.a. „Spiel- und Sportgemeinde, Fußball, Turnen, Tischtennis und Leichtathletik."

Daraus lässt sich schließen, dass zum damaligen Zeitpunkt der Turnverein offiziell noch nicht wieder existierte bzw. in den Sportverein SSG Hermannstein integriert wurde.

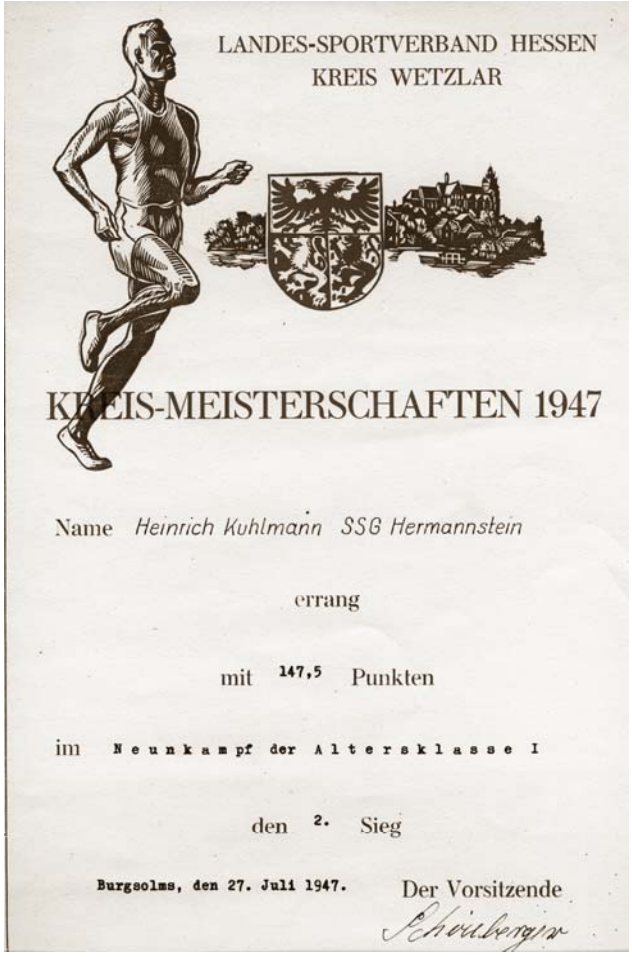

LANDES-SPORTVERBAND HESSEN
KREIS WETZLAR

KREIS-MEISTERSCHAFTEN 1947

Name Heinrich Kuhlmann SSG Hermannstein

errang

mit 147,5 Punkten

im Neunkampf der Altersklasse I

den 2. Sieg

Burgsolms, den 27. Juli 1947. Der Vorsitzende

Urkunde SSG Hermannstein

KREISJUGENDAMT WETZLAR

Ausschuß für Kultur und Sport

Genehmigungs-Urkunde

Gemäß den für Jugend-, Kultur- und Sportorganisationen festgesetzten Bedingungen wird die folgende Organisation ermächtigt, ihre Tätigkeit auszuüben.

Die Organisation trägt den Namen:

Turnverein "Jahn"

Ihre Anschrift ist:

Hermannstein

Sie wird geleitet von:

1. Emil Nöll 2.

Ihr Tätigkeitsgebiet ist:

Turnen, Sport(Leichtathletik), Spiele.

Die Organisation wird das Vertrauen, das ihr geschenkt ist, durch offene Haltung rechtfertigen und ihre Mitglieder politisch und weltanschaulich duldsam, frei von sozialem Vorurteil und rassischem Wahn, auf demokratischer Grundlage erziehen. Sie verpflichtet sich, nationalsozialistische und militaristische Einflüsse und Bestrebungen jederzeit zu unterbinden.

Wetzlar, den 16. März 1949

Landrat des Kreises Wetzlar

Der Vorsitzende des Kreisjugendausschußes:

Genehmigungsurkunde 1949

Erst im Jahre 1949 luden ehemalige TV Mitglieder am 5. Februar zu einer Besprechung in das frühere Vereinslokal Rühl ein. Mit dieser Versammlung begann ein neuer Abschnitt für den Turnverein. Nach den notwendigen Anmeldungen bei den übergeordneten Sportbehörden und der Kreisverwaltung erhielt der Verein schon Mitte März die Genehmigungsurkunde mit Datum vom 16.03.1949.

Der Verein unter dem neuen 1. Vorsitzenden Emil Nöll hatte sofort die stolze Zahl von 68 Mitgliedern. Diese sollte sich schnell erhöhen, im folgenden Jahr waren es schon 112 Mitglieder.
Bereits im Jahr 1950 nahm der Verein mit zwölf Teilnehmern und Teilnehmerinnen in acht verschiedenen Wettkampfarten erfolgreich am ersten Landesturnfest in Kassel teil. Beim Kreisturnfest in Nauborn im Sommer desselben Jahres gingen eine Vereinsriege, zwölf Turner und elf Turnerinnen sowie zwei Gruppen Jugendturnerinnen mit Reifen- und Keulenübungen an den Start.
Nach einer Übungszeit von 15 bis 16 Monaten war das eine sehr gute Leistung und bedeutete einen Aufschwung, der durchaus ver-

gleichbar war mit den bereits erwähnten „fruchtbaren zwanziger Jahren“.

In den fünfziger Jahren etablierte sich so der allgemeine Turnbetrieb, nun nahmen die Hermannsteiner regelmäßig an Bergturnfesten, Gauturnfesten sowie den großen Landes- und Deutschen Turnfesten teil.
Ein besonderes Ereignis fand beim Deutschen Turnfest 1953 in Hamburg statt. Der damalige 2. Vorsitzende und Frauenturnwart Fritz Berghäuser, verantwortlicher Leiter dieser Gruppe, führte in Hamburg mit einem Schweizer Turner aus Breitenbach/Solothurn ein langes Gespräch. Es ging dabei hauptsächlich um die Struktur der beiden Vereine. Weitere Gespräche und Briefe der beiden Turner folgten und schließlich beschloss man einen Besuch der Hermannsteiner in der Schweiz. Zum Pfingstfest 1955 war es soweit.

Insgesamt 104 Vereinsmitglieder und ihren Angehörigen reisten mit zwei Bussen am Freitag vor Pfingsten nach Breitenbach bei Basel. Die Reise wurde als „herrliche Fahrt“ und „großes Erlebnis“ geschildert, es entstanden viele Freundschaften, die bis heute andauern und in jüngster Zeit erfreulicherweise aufgefrischt, erweitert und vertieft wurden.

Im Jahr 1957 wurde das Vereinsbanner angeschafft und am 12. Mai während einer Feierstunde übergeben. Dieses Banner wurde nun im Jahr 2008 für das 100jährige Vereinsjubiläum komplett restauriert.

Busfahrt nach Breitenbach/Schweiz

Das fünfzigjährige Vereinsjubiläum 1959 feierte der TV Jahn mit Schülerwettkämpfen, einem Umzug durch das Dorf, Festkommers in der Dreschhalle und den Gaumehrkampfmeisterschaften in Hermannstein.

Festumzug 1959 zum 50jährigen Jubiläum

Greifensteiner Bergturnfest 1959

Mit der Einweihung der Schulturnhalle Hermannstein in 1963 setzte dann die Entwicklung zu einem Mehrspartenverein ein. Neben den zahlreichen Kinderturngruppen wurde die Halle nun auch von der 1961 neu gegründeten Frauengruppe für Turnen, Gymnastik und Tanz genutzt.

Turnstunde unter Emil Nöll in der neuen Turnhalle

Dann kennen Sie vermutlich unsere Badezimmer-Angebote für schlüsselfertige Traumbäder noch nicht.

Komplettbäder zum Festpreis mit Termingarantie!

Bäderstudio Markus Pechanz GmbH

Schützenstraße 62b · 35398 Gießen

☎ 0641/980170 · www.badstudio-giessen.de

1963 wurde auch die Tischtennisabteilung gegründet, in der bis heute mehrere Mannschaften erfolgreich spielen. Es folgten 1966 die Kegelabteilung und 1967 die Prellballspieler.

1969 wurde das Vereinsheim am Sportplatz errichtet, eine Erweiterung erfolgte 1994. Das Kleinspielfeld kam 1982 hinzu, 2006 folgte die Beachvolleyballanlage.

Kleinspielfeld 1982

1973 trat Rainer Bender die Nachfolge von Emil Nöll an, der im Alter von 74 Jahren sein Amt in jüngere Hände gibt. 1975 wurde erstmalig der Greifensteinstein-Pokal an die Leichtathleten vergeben, den der TVH in den folgenden vier Jahren gewinnen konnte. Doch nicht nur in Greifenstein, sondern auch an den Bergturnfesten außerhalb des Turngaus, z.B. auf der Loreley und auf dem Feldberg, nahmen die Leichtathleten in den Siebzigern erfolgreich teil.

1976 erfolgte ein Besuch beim TV Breitenbach, der uns ein Jahr später einen Gegenbesuch abstattete. Im gleichen Jahr fand die erste Familienskifreizeit auf der Seiser Alm statt, die seit dem fester Bestandteil mit unterschiedlichen Zielen ist.

Ende der siebziger Jahre führte Emil Nöll erfolgreich das „Mutter und Kindturnen“ ein, welches heute als „Eltern und Kindturnen“ ein sehr beliebtes Übungsangebot darstellt.

1979 richtete der TVH das Gauturnfest aus. An dem Turnfestwochenende konnten auf den neuen Sportanlagen in Hermannstein 1500 Wettkämpfer und 1000 Zuschauer begrüßt werden.

Deutsches Turnfest 1978 in Hannover

Zu einer Hermannsteiner Parade-Disziplin entwickelte sich der in den achtziger Jahren eingeführte TV Mannschaftskampf. Hier konnte der TV Hermannstein zahlreiche Hessenmeistertitel erringen und 1987 beim Deutschen Turnfest in Berlin sowohl mit der Frauen- als auch mit der Männermannschaft den Turnfestsieg erreichen.

Ebenfalls in den Achtzigern etablierte sich ein Brauch, den der TVH noch immer aufrechterhält: Seit 1985 reist eine Vielzahl der Teilnehmer zu Landes- und Deutschen Turnfesten mit dem Fahrrad an, so auch nach Hamburg 1994 und München 1998.

Im Jahr 1984 feierte der Turnverein sein 75jähriges Jubiläum. Im Frühjahr fanden dazu ein ökumenischer Gottesdienst, die akademische Feier und eine Vereinsdarstellung in der Turnhalle Aßlar statt.

Höhepunkt des Jubiläumsjahres war das Festwochenende im Juli auf dem Kirmesplatz und dem Sportplatz in Hermannstein.

75 Jahre TV – Rainer Bender mit Turnweltmeister Gienger

Zahlreiche Hermannsteiner Ortsvereine, Musikgruppen und Festkapellen trugen zum Gelingen bei. Ein Höhepunkt war der Auftritt von Turnweltmeister Eberhard Gienger mit Bernd Effing und Mauno Nissinen am Hochreck. Auch die Schweizer Freunde aus Breitenbach feierten mit einer großen Delegation mit.

Turnfestsieger TV Mannschaftskampf 1987 und 1998

An zahlreiche Mehrkampfmeisterschaften und Gaumeisterschaften wurden in diesen Jahren erfolgreich teilgenommen und der Wettkampf gegen den Rivalen Waldgirmes beim Greifensteiner Bergturnfest sorgte jährlich für spannendes Ringen um Vereinspunkte zum Gewinn des Greifensteinpokals.

Inspiriert durch den Besuch der Olympiade 1972 in München besuchten einige Vereinsmitglieder 1980 die Olympischen Spiele in Moskau, 1984 in Los Angeles, 1992 in Barcelona und auch 1996 in Atlanta.

In den achtziger und neunziger Jahren entstanden weitere Abteilungen, so dass der Verein heute über ein breites sportliches Angebot verfügt. Als Beispiel sei hier der Lauftreff genannt. In diesem Jahrzehnt wurde das „Jogging“ sehr populär und auch der Lauftreff des TV Hermannstein erfreut sich seit dieser Zeit großer Beliebtheit und sorgte für Mitgliederzuwachs.

Frauengruppe beim Steppen

1983 wurde die Volleyball-Abteilung gegründet, die schnell gute Erfolge erzielte und sich bis heute großer Beliebtheit erfreut. Das jährliche Beachvolleyballturnier wurde Anfangs in Großaltenstädten veranstaltet, seit 2006 findet es auf der Beachvolleyballanlage beim Turnerheim statt.

Volleyball auf dem Vereinsgelände

Neben der Teilnahme an Wettkämpfen legt der TVH großen Wert auf den Breitensport. So hat das Erreichen des Sportabzeichens einen hohen Stellenwert im Turnverein. Ein besonderes Kuriosum waren hierbei die 19 Sportler, die das Sportabzeichen schon am 1. Januar 1985 ablegten - und das obwohl an diesem Tag bei 10 cm Neuschnee keine optimalen Bedingungen herrschten. Zu Beginn des neuen Jahrtausends wurde dies mit 28 Sportlern im Alter von 9 bis 82 Jahren wiederholt. Für das Jubiläumsjahr 2009 wird mit Hilfe von Patenschaften die Gesamtzahl von 100 Sportabzeichen angestrebt.
Im Januar 1987 löste Karl-Heinz Schäfer Rainer Bender als 1. Vorsitzenden ab.

Einradfahrer an Fasching 2006

Ein kleiner Zeitungsartikel brachte 1992 die ersten Hermannsteiner Badminton-Spieler in der Turnhalle zusammen. Die Badmintonfelder wurden mit Klebeband selbst abgegrenzt, der Verein kaufte ein Netz und die Netzständer wurden selbst angefertigt. Diese neue Abteilung ist bis zum heutigen Zeitpunkt als Freizeitspielgemeinschaft aktiv.
In den neunziger Jahren richtete der TV jährlich sehr erfolgreich einen Duathlon aus, der bei vielen Läufern und Radfahren beliebt war. In den beliebten Turnstunden „Eltern und Kind“ und Kleinkinderturnen erhielt der Verein gerade in den vergangenen Jahren durch die jüngsten Vereinsmitglieder großen Zuspruch.

Weiterhin entstanden neue Sportgruppen, wie zum Beispiel Einradfahren, Männergymnastik 60Plus oder BodyGym.
Große sportliche Erfolge feiert die im Jahr 1998 neu aufgebaute Wettkampfgruppe der Mädchen, die bis heute mehrere Gau-, Bezirks- und Hessenmeistertitel erringen konnten.

Männergymnastik 60 Plus

All diese Beispiele zeigen, dass die Entwicklung des Vereins auch im neuen Jahrtausend erfolgreich weiter geht.

Wettkampfgruppe Mädchen 2005

Ulrich Schleenbecker

www. DILLTAL OPTIK .de

Bahnhofstraße 60 • 35630 Ehringshausen

Tel 06443 - 810 320 Fax 06443 - 810 322

MARTIN-DRUCK

DRUCK

OFFSET

An der Linde 3 · 35641 Schöffengrund

Telefon 0 64 45 - 6 11 77 · Fax 0 64 45 - 92 24 54

e-mail: martin.druck.schoeffengrund@t-online.de

Der Turnverein im Jubiläumsjahr

Der Turnverein Jahn 1909 Hermannstein bietet heute, neben dem klassischen Gerätturnen, ein vielfältiges Sportangebot an. In sieben Abteilungen gegliedert betätigen sich zurzeit ca. 750 Mitglieder in folgenden Sportarten: Tischtennis, Prellball, Volleyball, Badminton, Laufen und Walken, Leichtathletik, Bodygym, Seniorengymnastik „Fit und Gesund“, Gymnastik und Tanz, Kegeln, Radfahren, Skifahren, Einradfahren, Kinderturnen, Eltern und Kind, und Wettkampfturnen am Gerät.
Darüber hinaus veranstaltet der Turnverein seit 1955 in Hermannstein alljährlich mehrere Faschingsveranstaltungen für Jung und Alt.

Doch auch Probleme musste der Turnverein in jüngster Vergangenheit bewältigen. So erwischte es den TVH im Mai 2007 mit der sofortigen Schließung der Hermannsteiner Turnhalle eiskalt. Nachdem der Kreis bereits die Philipp-Schubert-Grundschule wegen Einsturzgefahr geschlossen hatte, stellte man nun fest, dass auch die Turnhalle vom Einsturz bedroht ist.

Innerhalb kürzester Zeit musste das gesamte Übungsstundenkonzept um geplant werden. Vorstand und Übungsleiter suchten und fanden nach Absprache mit der Stadt Ausweichmöglichkeiten und verteilten die Trainingszeiten der betroffenen Abteilungen auf mehrere Sporthallen im Stadtgebiet sowie auf den Saalbau Rühl. Teile des Vereins waren somit wieder dort angekommen, wo man von 1909 bis 1963 schon trainierte, nämlich im Saal der Gaststätte Rühl.

Die Sanierungsarbeiten an der Sporthalle wurden im Dezember 2008 aufgenommen und alle hoffen, dass die „Neue Turnhalle“ ab August 2009 für den Trainingsbetrieb wieder zur Verfügung stehen wird. Dann wird die neue Halle bereits die Kulisse für die Vereinsturnschau im November bieten, mit welcher der TVH neben vielen weiteren Veranstaltungen sein Vereinsjubiläum feiert.

Veranstaltungen im Jubiläumsjahr 2009

31.01.2009

Jubiläumsjahreshauptversammlung

15.02. und 20./21.02.2009

Hermannsteiner Fasching „5 x 11 = 100“

15.05.2009

Akademische Feier

30.05. bis 05.06.2009

Teilnahme am Deutschen Turnfest in Frankfurt

28.06.2009

Gauturnfest in Hermannstein

28.08. bis 30.08.2009

Festwochenende mit

Besuch der Schweizer Turnfreunde

28.11.2009

Vereinsturnschau

Aktuelle Informationen und Bilder finden Sie im Internet unter:

http://www.tv-hermannstein.de

Solides Handwerk rund ums Dach!

Glückwunsch zum Jubiläum!

R.Kaps GmbH

- Dachkonstruktionen
- Häuser im Holzrahmenbau
- Aufstockungen
- Um- und Anbauten
- Dachgauben
- Dacheindeckungen
- Hallenkonstruktionen
- Fachwerksanierungen
- Wintergärten
- Balkone und Pergolen
- Innenausbauten
- Treppen

Reinhold Kaps GmbH
Philippstrasse 5
35586 WZ-Hermannstein

www.kaps-holzbau.de Tel. 0 64 41 - 3 27 13

Vielen Dank an die Sponsoren für unseren neuen Turnanzüge!

Druckerei Bechstein

Klaus Enders GmbH

Elektro Gemmer

Autolackierung Seidaridis

Ulrich und Andrea Schmidt

100 Jahre
Turnverein Jahn 1909
Hermannstein

Der geschäftsführende Vorstand 2009

1. Vorsitzender	Karl Heinz Schäfer
2. Vorsitzender	Roland Samsel
2. Vorsitzender	Matthias Karen
Schriftführer	Gerhard Kaiser
1. Kassenwart	Doris Müller
2. Kassenwart	Stephanie Engel
Jugendvertreterin	Nicole Althen

Roland Samsel, Karl Heinz Schäfer, Stephanie Engel, Nicole Althen, Doris Müller, Gerhard Kaiser und Matthias Karen

Der Vereinsausschuss 2009

Abt. Turnen/Breitensport	Carmen Ortner
Abt. Turnen/Breitensport	Andreas Reuschling
Abt. Freizeit/Gesundheit	Karin Fischer-Bechtel
Abt. Tischtennis	Dieter Gelzenleuchter
Abt. Volleyball	Stefan Luthardt
Abt. Badminton	Manuel Weigang
Abt. Laufen/Walking	Gerda Höhne
Pressewart	Berthold Felkl
Beisitzer/Mitgliederverw.	Annette Klös
Zeugwart	Mathias Ortner

Manuel Weigang, Mathias Ortner, Berthold Felkl, Carmen Ortner, Karin Fischer-Bechtel, Annette Klös, Gerda Höhne, Stefan Luthardt und Andreas Reuschling. Es fehlt Dieter Gelzenleuchter.

REINHARDT
Textile Sauberkeit
+ Hygiene

Kompetenz in der Textilpflege.

Ein Familienunternehmen mit einer 50jährigen Tradition.

Unsere Kunden sind Krankenhäuser
Sanatorien
Alten- und Pflegeheime
Hotel und Gastronomie

Unser Service geht von einem Waschauftrag bis zu einer Vollversorgung mit Leasingtextilien.
Bewohnerbezogene Belieferung in Altenheimen.
Leasing von Schmutzfangmatten, Wischmopps usw.
Beratung rund um eine wirtschaftliche textile Versorgung.

Wäscherei Reinhardt GmbH
Wiesenstraße 11
35586 Wetzlar-Hermannstein

Telefon (0 64 41) 3 10 25
Telefax (0 64 41) 3 54 96
info@waescherei-reinhardt.de
www.waescherei-reinhardt.de

Der Erfolg unserer Kunden ist unsere Dienstleistung!

FREITAG INNENAUSBAU
Schreinerei seit 1791

Schreinerei
Innenausbau
Sonder-
und Einzefertigung

Ludwigstraße 15 | 35586 Wetzlar
Telefon: 0 64 41 / 3 23 22
Email: info@freitag-innenausbau.de

100 Jahre
Turnverein Jahn 1909
Hermannstein

SCHENKER
hoffentlich Allianz versichert

5x11 = 100

JAHN 1909
E.V.

25
JAHRE
FRAUENGYMNASTIK

Die allerallerschönste Sach' is Hermannsteiner Fassenacht

TV HELAU Elferat

Vorsitzende
des TV Jahn 1909 Hermannstein e.V.

Jakob Reuschling
1909-1949

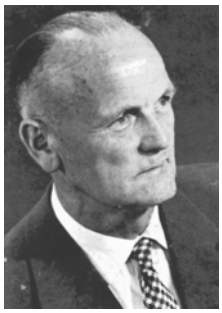

Emil Nöll
1949-1973

Rainer Bender
1973-1987

Karl-Heinz Schäfer
seit 1987

Mitgliederübersicht 2009

Mitglieder Gesamt	**783**
Weibliche Mitglieder	409
Männliche Mitglieder	374
Erwachsene	515
Jugendliche 12 - 18 Jahre	89
Kinder bis 11 Jahre	179

100 Jahre
Turnverein Jahn 1909
Hermannstein

LESCH + FREI
FÜR GESPRÄCHE AUF HÖCHSTER EBENE.
Licher
Premium
Licher
Pilsner
Licher
Pilsner
PREMIUM
AUS DEM HERZEN DER NATUR

Erleben Sie die neuen Servicestandards von Auto-Diehl.

Für Sie verbiegen wir uns gerne.

Auto-Diehl.de

Nutzfahrzeuge

Audi Service

Steubenstraße 1 • Wetzlar • Telefon 06441 / 3776-0 • www.auto-diehl.de